

¿Cómo leer la factura eléctrica?

Guía útil para facilitar la lectura de tu factura.



1. Usuario PEREZ, MIGUEL		NIS 5267187		Liq.Serv.Pub. 18(B) Nro. 0101-37437073	
8. Domicilio Postal CL LEGUIZAMON, JUAN M. Nro. Casa 667 04D CENTRO SALTA				2. Vencimiento 18/07/2023	
Condición Fiscal IVA Consumidor Final		C.U.L.L.T.	C. Act. AFIP	Actividades Económicas Consumidor final	
7. Período de Facturación 06/2023		6. Fecha de Emisión 03/07/2023		4. Fecha de suspensión de esta factura 01/08/2023	
		último Pago Agentes Ext. 28/07/2023		5. Vencimiento Próx. Faactura 14/08/2023	

Información de Consumos

10. **Suministro Eléctrico.**
Identificación: 5267187
Ref. de Pago: 0.5267187.01-27/06/2023
Tarifa: T1-R1-N2 - Pot. Cont (kW): Pta: 5 - F/Pta: 5
Domicilio: CL MANZANA 16 B Nro. Tapa Medidor 15 EL MOLLAR 2 LA SILLETA
Denominación:
Medidor (electricidad): 606035650 AMPY
Período de Consumo: 23/05/2023 - 27/06/2023
Tipo de Consumo Lec. Ant. Lec. Act. Cte. Consumo
Activa 13949 14089 1,00 140
Reactiva 1197 1205 1,00 8
IDM Indic. 2 2 1,00 2
Precinto

Conceptos de Facturación

9. Cargo Fijo Mensual (12/365 x 35 días a 319,30 \$ / Mes) 367,41
Energía activa (140 kWh * 10,7348 \$ / kWh) 1.502,87
IVA Consumidor Final 21,00% 392,76
Subtotal EDESA SA 2.263,04

16. Incidencia Energía Alumbr. Pub. (21,772 kWh * 30,0921 \$ / kWh) 655,17
Subtotal Incidencia Alumbrado Público 655,17

17. Cargo Fijo 205,95
Consumo Equivalente 559,84
Tasa de Fiscalización y Control 2% 17,61
IVA Consumidor Final 21% 184,94
Fondo De Inversión Operativa 114,87
Subtotal Aguas del Norte 1.083,21

Tasa Municipal 748,00
Subtotal TGI p/cuenta y orden Munic. de CAMPO QUIJANO 748,00

Total: 4.749,42

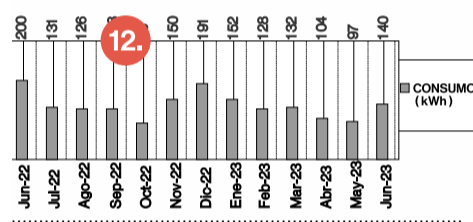
12. 

13. **Aguas del Norte S.A. - España 887**
CUIT 33-71097454-9 Act.E.33-71097454-9
Iva Resp. Inscripto - Inicio 26-05-2009
Liq.Serv.Públicos 18(B) 0030-27594772
Nro. C.E.S.P. 034269004746347 Vto.: 07/07/2023
Usuario: 338332 - Cód. de Servicio: AGUA
Loc.: 114 - Catastro: 15023 - Cond.: 0
Tit. Inmueble: ESPOSITO FRANCO MIGUEL
Cond.Fiscal: IVA Consumidor Final

PARAMETROS DE FACTURACION El Consumo Equivalente se determina en base a los sig. parametros del inmueble:
Zona Edificado Terreno Bocas
2 101a200 801a1000 7a13
Consumo Equiv.Facturado m3: 44,24
Precio por m3: 12,655
Categoría: RESIDENCIAL 2
Actividad: Residencial
Coeficiente: 1,10 - Diametro Facturado: 13mm.

Inmobiliario y TSR - Municipalidad de Campo Quijano
Por cuenta de la Munic. de Campo Quijano.
IVA EXENTO CUIT 33-99908685-9
Periodo CUOTA 06 - - Catastro: 15023

Pague su factura escaneando el siguiente código



Suscribase a Facturación Digital escaneando el siguiente código



El servicio eléctrico de esta factura contiene Subsidio Estado Nacional por \$3480,56, cuya preservación se encuentra supeditada a la inscripción en el RASE según la Resol. N°:661/22 de la Secretaría de Energía de la Nación. Si aún no lo hiciste, todavía puedes solicitar los subsidios en <https://www.argentina.gob.ar/subsidios>

La Asociación Civil Ayni, por los usuarios de inmuebles destinados a vivienda familiar y los pequeños comerciantes y empresarios del servicio eléctrico de la Provincia de Salta, presentó un amparo colectivo ante el Juzgado de 1° Inst. en lo Civil y Comercial de 9ª Nominación de la ciudad de Salta, Expte. N° 702362/20. Le asiste el derecho de excluirse del trámite del proceso, hasta el momento del dictado de la sentencia, mediante la presentación de un escrito ante la Jueza a cargo de la causa (Art. 54 Ley 24.240). Detalle en: www.edesa.com.ar

14. 

Información Complementaria

Nro. C.E.S.P.: 034265004745420 Vto.: 07/07/2023
Comprobante Int.Nro.: 80315192
Pago Electronico: Banelco 5267187 - Link 0655267187 - 18.
Al 03/07/2023 No existen deudas pendientes vencidas.
Pagos realizados desde 01/06/2023 a la fecha Emisión: 07/06/2023 \$3.369,75. - S.E.U.O.
El monto de IVA discriminado no puede computarse como Crédito Fiscal.
En caso de suspensión del servicio, a partir de los 30 días EDESA se encuentra facultado para proceder al corte de suministro (levantamiento del medidor) conforme Régimen de Suministro. 19.

EDESA Control para el Agente Recaudador
Pasaje B, Zorrilla 29/A4400AVA - Salta

Liq.Serv.Pub. 18(B) Nro. 0101-37437073
Fecha de emisión 03/07/2023
Período de facturación 06/2023
Último Pago Agentes Ext. 28/07/2023

Subtotales que integran este comprobante

EDESA SA	3.666,21
Aguas del Norte S.A.	1.083,21

20. 

¿Cómo leer la factura eléctrica?

Referencias

- 1. NIS:** es el Número de Identificación del Suministro. Se le solicitará cada vez que necesite realizar un trámite, consulta o reclamo.
- 2. Vencimiento:** indica la fecha de vencimiento de la factura. El usuario titular de un suministro, incurrirá en mora por el sólo vencimiento de los plazos establecidos para el pago de las respectivas facturas, sin necesidad de interpelación judicial o extrajudicial (Artículo 9° del Régimen de Suministro)
- 3. Último Pago en Agente Externo:** hasta esa fecha se podrá abonar la factura en cualquier agente externo como PagoMisCuentas y RedLink. El pago en esta fecha implica la aplicación de intereses por mora de acuerdo a la Resolución N° 1031/09.
- 4. Fecha de Suspensión de esta factura:** a partir de esta fecha la Distribuidora está facultada para suspender el suministro.
- 5. Vencimiento próximo factura:** indica la fecha de vencimiento de la factura del siguiente período.
- 6. Fecha de emisión:** indica la fecha en la cual se emitió la factura.
- 7. Período de Facturación:** Es el período al cual corresponde la facturación, existiendo doce (12) períodos en el año, los cuales no necesariamente coinciden con el mes calendario. Para ver el período de consumo, ir a la referencia 11.
- 8. Datos del titular del suministro:** Nombre, domicilio postal para envío de la factura, CUIT y condición fiscal del titular (ante AFIP y DGR).
- 9. Domicilio del suministro:** es el domicilio donde se brinda el servicio.
- 10.** Se informan la **TARIFA** y la **POTENCIA** contratadas por el titular del servicio.
- 11. Información de consumos:**
 - a. Número del medidor instalado,** el cual registra el consumo de energía del suministro.
 - b. Período de consumo:** se indican las fechas de inicio y fin del período de consumo facturado.
 - c. Lectura del medidor:** se informan las lecturas leídas, al final del período actual y al final del período anterior.
Energía Activa (kWh): consumo del período = lectura actual - lectura anterior.
Energía Reactiva (kVAhr)(opcional): consumo del período = lectura actual - lectura anterior.
- 12. Gráfico histórico de consumo** de los últimos 12 meses.
- 13. Datos de servicios facturados por cuenta y orden de terceros,** los cuales podrán ser: el mantenimiento del alumbrado público (LUSAL), el servicio de agua potable (Aguas del Norte), impuestos y tasas municipales (Municipalidad) y cuotas del Instituto Provincial de Vivienda de salta (IPV).
- 14. Información de facturas adeudadas** a la fecha de emisión de la factura (ver fecha de emisión en referencia N° 6).
- 15. Conceptos facturados** por el servicio de suministro de Energía (EDESA):
 - a. Cargo Fijo Mensual:** es un importe que se cobra mensualmente destinado al mantenimiento del servicio.
 - b. Energía Activa:** es la energía consumida en el período y se calcula:
*Importe facturado = kWh consumidos en el período * precio unitario*
 - c. IVA:** Impuesto al valor agregado sobre el importe facturado por (EDESA).
 Los conceptos a y b dependerán de la tarifa contratada, la cual se indica en la referencia 10. Podrá consultar los precios correspondientes en el CUADRO TARIFARIO.
 El concepto c dependerá de la situación tributaria del Titular del suministro de energía eléctrica.
 Es importante tener en cuenta que cuando ocurren cambios en los precios de las tarifas, y dado que estos precios se computan a mes calendario, en los conceptos cargos fijos y variables se discriminarán proporcionalmente los días con distinto precio.
- 16. Incidencia Energía Alumbrado Público (IAP):** corresponde al costo de la energía consumida por el alumbrado público, prorrateado entre todos los usuarios de EDESA de la Provincia. Dicho importe es aprobado mensualmente por el ENRESP mediante Resolución específica.
- 17. Importes** correspondientes a servicios facturados por cuenta y orden de terceros (ver también referencia N° 13).
Para realizar consultas o reclamos sobre los conceptos facturados por cuenta y orden de terceros deberá dirigirse a los Organismos prestadores del servicio.
- 18. Número de identificación** necesario para realizar pagos electrónicos por Banelco o Link.
- 19. Fecha de corte del suministro:** en caso de suspensión del servicio, a partir de los treinta (30) días de la fecha efectiva de la suspensión, EDESA se encuentra facultada para proceder al corte del servicio, lo cual implica el levantamiento del medidor.
- 20. Código de barra:** en el caso de que se abone la factura de manera presencial en algún agente externo, el código de barra es el que le permite al cajero identificar la factura a través de un lector óptico. Por lo que deberá visualizarse de manera completa y clara.

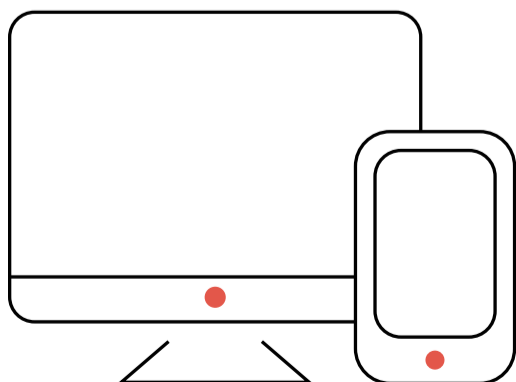

Oficina virtual y APP de MI EDESA

Podés consultar tu factura, descargarla, pagarla online, ver el detalle de tu consumo, solicitar el servicio técnico y mucho más!

Ingresá en www.edesa.com.ar o descargala en tu store